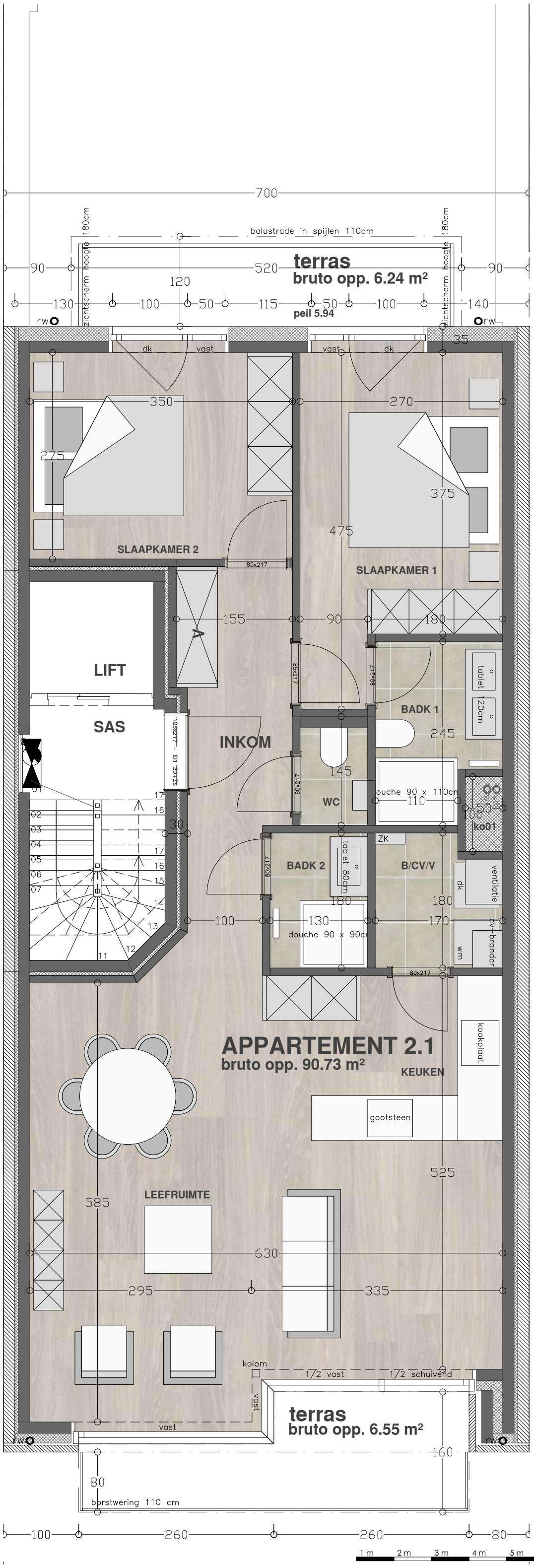

Residentie Alissa	App. 19.21 - VERD.2	ARCHITEKTEN BURO
KAD 3 Afd Sectie H nr 294p Natiënlaan 19 8300 Knokke-Heist	Dossier : 22409JAN Datum : 18/03/2024	www.architektenburo.be
De aangeduide afmetingen zijn indicatief, beperkte afwijkingen zijn mogelijk bij uitvoering. De weergegeven meubelen op de plannen hebben louter een illustratieve waarde.		Architektenburo Wim Baekeland bvba Dorpsstraat 3/11 8300 Knokke-Heist gsm. 0486/957619